

PABLO TORELLÓ

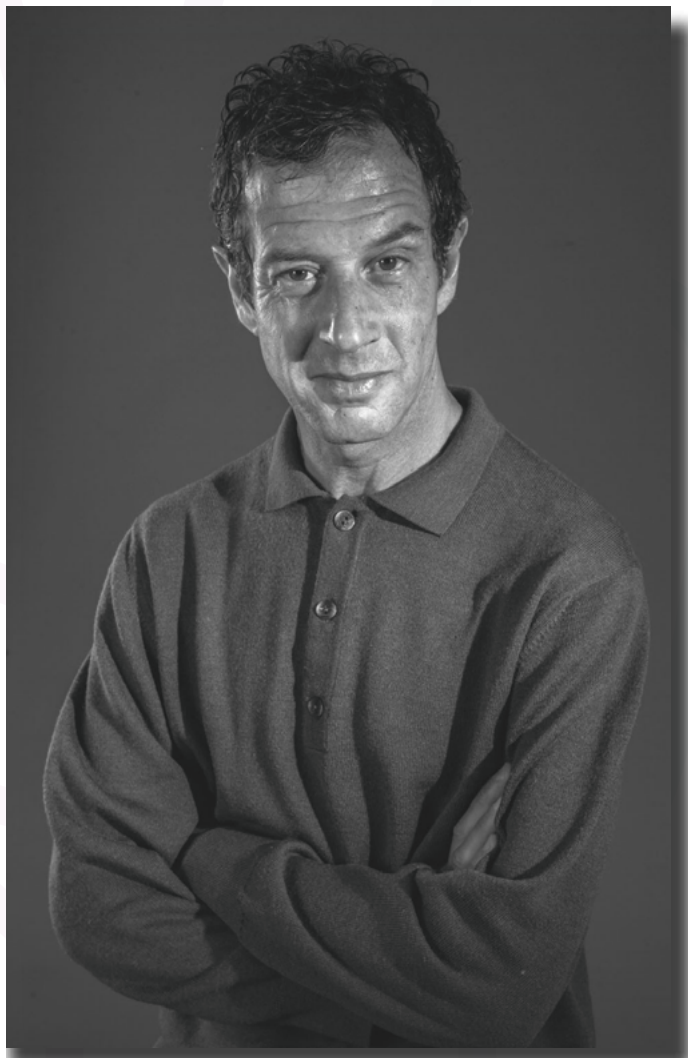

2management@2management.org – Tlfno: 91 758 18 01
C/ Silva 2, 1º, puerta 4, , 28013 Madrid

www.2management.org



FORMACION ACTORAL

DIPLOMADO POR EL COL.LEGI DEL TEATRE (BARCELONA).
INTENSIVOS EN AUDIOVISUAL CON: PAPE PÉREZ, RAMÓN QUESADA, LUIS GIMENO,
COTÉ SOLER Y ROBERTO SANTIAGO, ÁNGELES ALBADALEJO,
INTENSIVOS EN TEATRO CON: ALICIA SÁNCHEZ, VERÓNICA FORQUÉ, AMELIA
OCHANDIANO, ANNA BRIANSÓ, ANGELA DUTHIE, ENTRE OTROS.
INTENSIVOS EN BARCELONA CON ANNE DENNIS, GALFFI LASZLO, JAMES PAUL,

EXPERIENCIA PROFESIONAL

CINE

LARGO , “LA VOZ DORMIDA”, DIRIGE BENITO ZAMBRANO. MAESTRANZA FILMS.
REPARTO.
LARGO , “UNA CANCION”, DIRIGE INMACULADA HOCES.
LAS COSAS NUEVAS. SECUNDARIO.
LARGO , “53 DIAS DE INVIERNO”, DIRIGE JUDITH COLLEL. REPARTO.
LARGO , “LA BAILARINA DE PARIS”, DIRIGE XAVIER JOAN GALLO.
MEDIOMETRAJE , “LA LEYENDA DEL REY”, DIRIGE EDUARDO CASTIÑEIRAS
MAYORAL Y PABLO MEDINA.

TV

SERIE TV , “HEREDEROS” , DIRIGE: JORGE TORREGROSA. TVE. REPARTO.
SERIE TV , “CÍRCULO ROJO” , DIRIGE: CARLOS NAVARRO. A3. REPARTO.
SERIE TV , “SMS” , DIRIGE: RAFA CARVAJAL. LA SEXTA. REPARTO.
SERIE TV , “AMAR EN TIEMPOS REVUELTOS” , DIRIGE: CARLOS PÉREZ.
SERIE TV , “HOSPITAL CENTRAL” , DIRIGE: JOSÉ MARÍA CARO.

TEATRO

“ROMEO Y JULIETA “ DE WILLIAM SHAKESPEARE, DIR.: GIRALDO MOISÉS CÁRDENAS
“EL BURGUÉS GENTILHOMBRE” DE MOLIÈRE, DIR.: GIRALDO MOISÉS
PROTAGONISTA: SEÑOR JOURDAIN.
“LOS MISERABLES” DE VICTOR HUGO. DIRIGE PALOMA MEJÍA.
“CYRANO DE BERGERAC” VERSIÓN Y DIRECCIÓN PALOMA MEJÍA. “GEOGRAFÍA
DE UN SOÑADOR DE CABALLOS” DIRIGE DAVID AMITÍN. REPARTO

CATALÁN
INGLÉS: HABLADO Y ESCRITO